



つたえたい、大切なこと

くらしの友 鶴見総合斎場

限定30名様
参加費無料
要予約

お片付け・終活セミナー

当社「おもてなしお弁当」プレゼントしております (要予約・先着30名様)

開催日: 5月18日(土) 10:00~13:00

【会場】 住所:神奈川県横浜市鶴見区鶴見中央3-8-33



【京浜急行本線】
京急鶴見駅より
徒歩約11分

【JR線】
鶴見駅東口より
徒歩約12分



イベント詳細は裏面をご覧ください

つたえたい、大切なこと

くらしの友 横浜営業所 ☎ 045-439-4225

神奈川県横浜市港北区篠原町3014-2 東急新横浜南ビル2F 営業時間/9:00~17:30(日曜・祝日休)

【多種多様に広がる最近のご葬儀】

50代の方からのご相談が増えてきております



そのほかこのような お悩みございませんか?

- 残される家族に迷惑をかけたくない
- 家族に万が一のことが起きてしまったら...
- 家族葬について知りたい
- 見積もりを出して欲しい
- 何をすれば良いのか分からない
- 互助会に加入しているが内容がわからない

1つでも当てはまったら

ぜひご参加ください!!

創業50余年で培った信頼と
年間約8,600件以上の確かな実績

「くらしの友」は
葬儀事業者では唯一
消費者志向優良企業として
経済産業大臣表彰を2度受賞



当日ご都合の合わない方
まずは無料の資料請求からどうぞ

切り取ってハガキとして使えます

料金受取人払郵便

1 4 4 8 7 9 0

蒲田局承認

3014

(受取人)

東京都大田区西蒲田8-10-15

株式会社 **くらしの友**

営業本部資料請求係 鶴見・5.18

差出有効期間
令和6年
10月31日まで
●切手を貼らずに
お出しください。



次のアンケートにお答えください。

くらしの友オリジナルBOXティッシュをもれなく進呈いたします。



- 資料がほしい
- 家族葬について知りたい
- 葬儀の事前相談がしたい

◇下の枠内にご記入になり、ポストにご投函ください◇

お預かりした個人情報は慎重にお取り扱いし、くらしの友グループの冠婚葬祭に関する営業目的にのみ使用いたします。詳しくは、くらしの友ホームページ等の「個人情報保護方針」「プライバシーステートメント」をご覧ください。
<https://www.kurashinotomo.jp/>



〒 _____ TEL (_____) _____

ご住所 _____

お名前 _____ 様 年齢 _____ 歳

タニオリ

のりしろ部分にのり付けして折り曲げて貼り合わせてください。

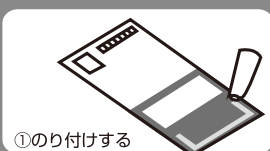

①のり付けする



②折って
貼り合わせる

のりしろ

イベント内容

来場者特典

事前予約のお客様におもてなし弁当をご用意しております。

限定30個



終活セミナー 10:30~11:15

最近のご葬儀事情や
いざという時、トラブルに
まきこまれないための注意点を
セミナー形式でご説明いたします。



安心の遺品整理専門業者
メモリーズ

10:00~10:30

年間2,000件を超えるお片付けを行っているメモリーズ株式会社より講師をお招きし、お客様から頂いたお声や業務経験を活かした講習会を行います。

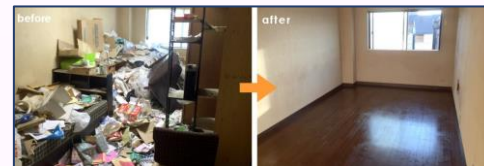

お買い物コーナー



お茶やコーヒー、パウンドケーキなど
普段返礼品などで取り扱っている品物を
特別価格やお得なセットで販売いたします。

当日加入プレゼント

当日「くらしの友」互助会システムに

ご加入いただいた方限定!

お米または洗剤セット

好きな商品をお選びください!!!



画像はイメージです

ご予約 お問い合わせは **LINE** が便利!

(応答時間 / 平日9:00~17:30)



カルチャー教室
公式LINE

カメラで読み取り⇒友達追加
⇒トーク⇒左下 からメッセージ

5/18 イベント参加

普段は太極拳、スマホ教室、
健康体操など行っています!



くらしの友 お客様貢献室

ご予約は下記連絡先まで

つたえたい、大切なこと

くらしの友 横浜営業所 ☎ 045-439-4225

神奈川県横浜市港北区篠原町3014-2 東急新横浜南ビル2F 営業時間/9:00~17:30(日曜・祝日休)